ファンフィルタユニット（超薄型タイプ）

薄型・軽量多目的なファンユニットで、薄型のため設置スペースが少なく、簡単な施工により局所クリーン化が計れます。

特長

- 製品厚さ100～140mmと薄型で軽量。
- 省電力でランニングコストが安い。
- 豊富なバリエーションで製品モジュールは250mm □～610mm □×1220mmまで対応可。
- フィルタはHEPAから超ULPAまで対応
- 電源はAC100V1 φ、AC200V1 φ、AC200V3 φ。
- オプション可（風量調整機能、差圧計付、プレフィルタ付ほか）

用途
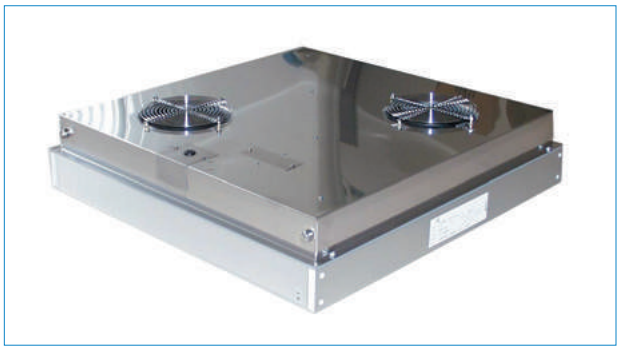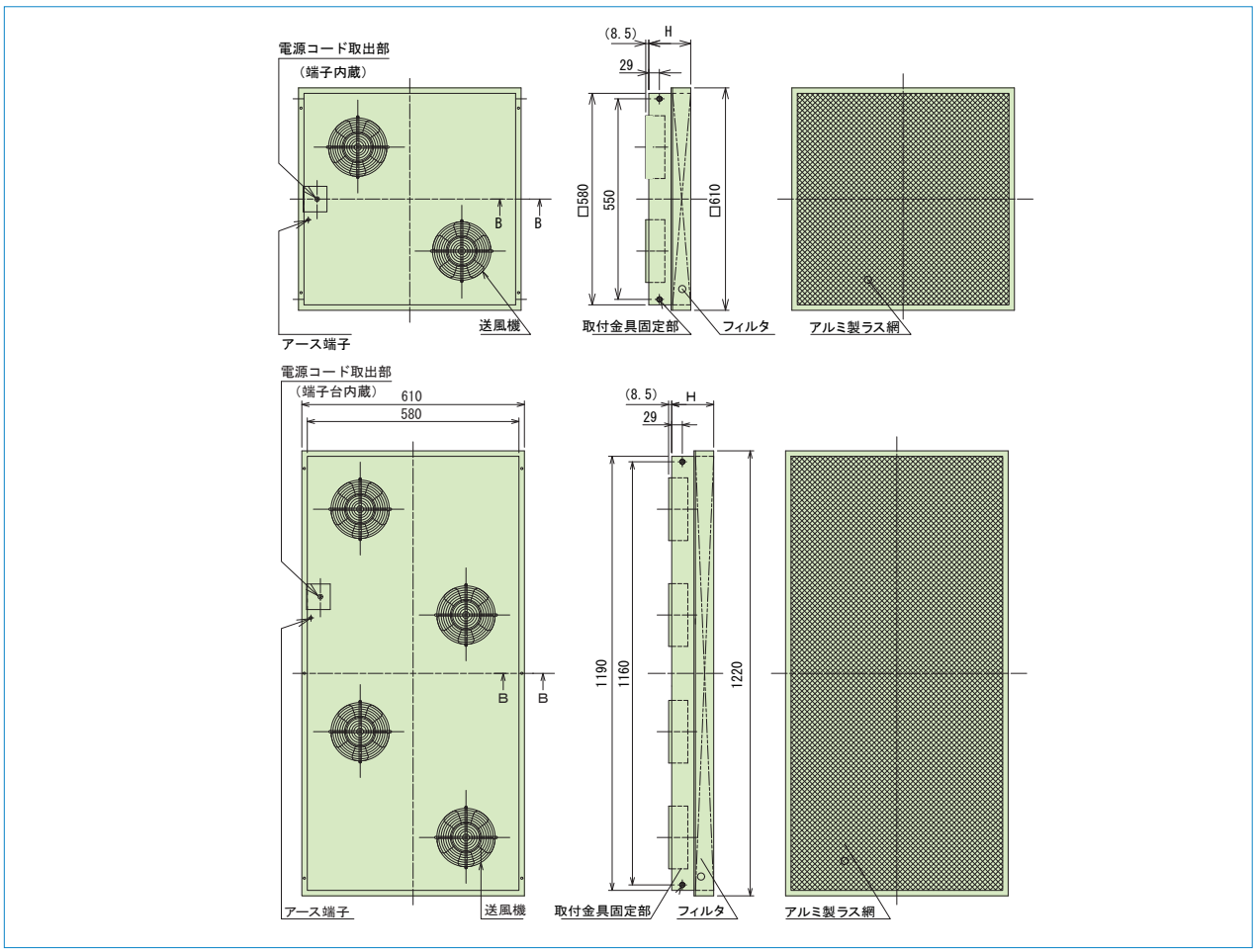
半導体・液晶工場、食品工場、理化学機器、病院・医療施設、製薬メーカ、他